



DIRECTION POLYgone MONTPELLIER



RAPPORT
2025

RAPPORT MENSUEL OCTOBRE

+3,9%

OCTOBRE 2025
VS
OCTOBRE 2024

ENTREES PAR MOIS & EVOLUTION

1. Chiffres clés

Entrées totales par mois & Evolution - Octobre 2025

	jan-25	fev-25	mars-25	avril-25	mai-25	juin-25	juil-25	aout-25	sept-25	oct-25	12 mois glissants	Cumul 2025
Polygone Montpellier	1 154 704	1 018 739	1 056 649	1 187 240	1 221 485	1 238 849	1 309 637	1 270 890	1 192 791	1 272 440	14 748 806	11 923 424
	-1,2 %	-2,3 %	2,9 %	5,4 %	5,2 %	8,9 %	9,4 %	2,2 %	-0,2 %	3,9 %	2,5 %	3,5 %
Panel France	0,1 %	1,8 %	-1,7 %	3,1 %	2,7 %	0,8 %	1,8 %	-1,9 %	0,5 %	1,2 %	0,8 %	0,5 %
Groupe Elancia	-1,2 %	1,3 %	2,9 %	5,4 %	5,2 %	8,9 %	9,4 %	2,2 %	-0,2 %	3,9 %	2,8 %	3,5 %
Decalage calendaire	0,4 %	-3,3 %	-0,4 %	0,0 %	1,7 %	-1,7 %	0,0 %	-2,0 %	2,0 %	0,4 %	0,0 %	-0,2 %

ENTREES DE LA SEMAINE TYPE

ENTRÉES QUOTIDIENNES MOYENNES DE LA SEMAINE PAR JOUR – OCTOBRE 2025

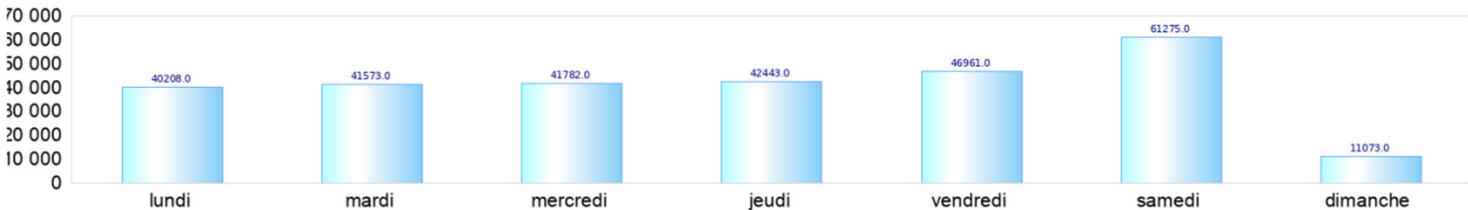

EVOLUTION PAR NIVEAU – OCTOBRE 2025 VS OCTOBRE 2024

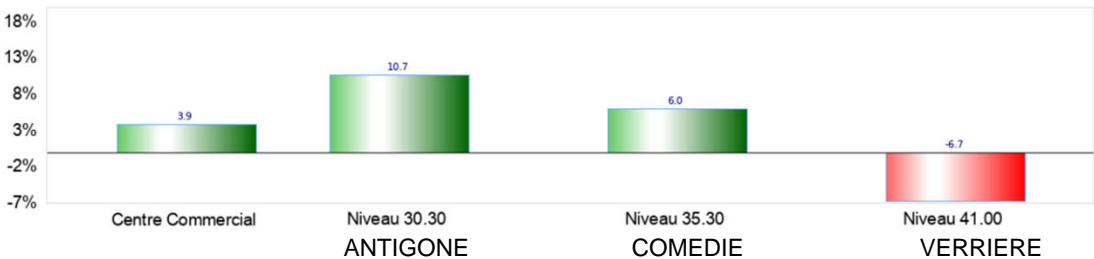

ENTREES PAR HEURE - OCTOBRE 2025

Heures	Entrées par heure	Répartition des entrées	Evolution
0-1H	157	0,4 %	
1-2H	5	0,0 %	
2-3H	16	0,0 %	
3-4H	22	0,1 %	
4-5H	8	0,0 %	
5-6H	11	0,0 %	
6-7H	37	0,1 %	
7-8H	317	0,8 %	
8-9H	708	1,7 %	2,3 %
9-10H	1 427	3,5 %	2,1 %
10-11H	2 488	6,1 %	1,7 %
11-12H	3 066	7,5 %	3,1 %
12-13H	3 434	8,4 %	1,4 %
13-14H	3 374	8,2 %	1,5 %
14-15H	3 944	9,6 %	0,6 %
15-16H	4 537	11,1 %	1,6 %
16-17H	4 525	11,0 %	1,5 %
17-18H	4 436	10,8 %	2,8 %
18-19H	3 715	9,1 %	6,2 %
19-20H	2 181	5,3 %	12,1 %
20-21H	967	2,4 %	24,8 %
21-22H	670	1,6 %	20,5 %
22-23H	597	1,5 %	28,1 %
23-24H	407	1,0 %	

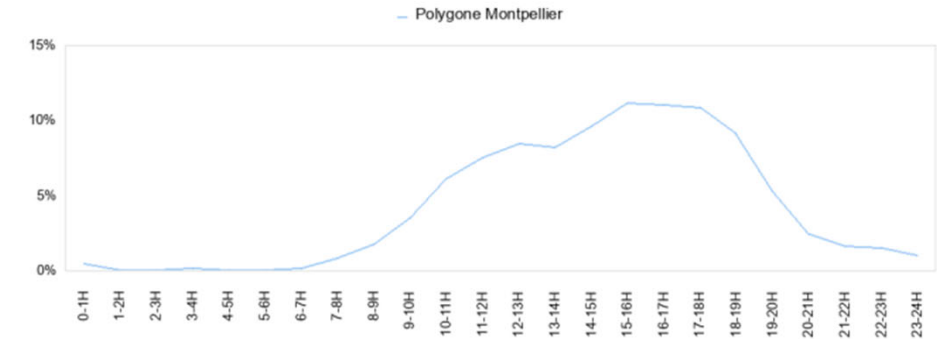

Evolution des entrées par heure - Octobre 2025 VS Octobre 2024

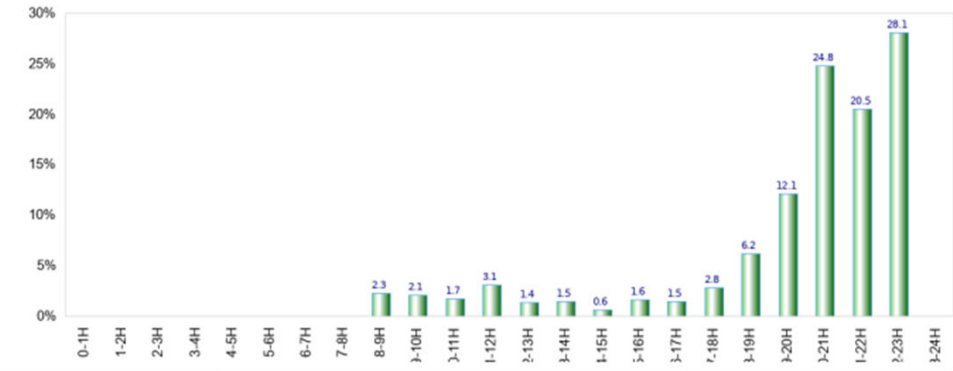

ENTREES JOUR VS N-1

Jour N	Date N	Nombre d Jour N-1	Date N-1	Nombre d Evolution	Météo N	Températ	Vigilance	Libellé Vig	Météo N-1	Températ	Vigilance	Libellé Vig	Détail Vigi	Libellé	Détail	Vigilance	N-1
Mer	2025-10-01	40 151	Mer 2024-10-02	40 661	-1,30%		24	Vert		20	Vert	/	/				
Jeu	2025-10-02	36 820	Jeu 2024-10-03	40 767	-9,70%		21	Vert		21	Vert	/	/				
Ven	2025-10-03	43 606	Ven 2024-10-04	44 955	-3,00%		20	Vert		19	Vert	/	/				
Sam	2025-10-04	61 030	Sam 2024-10-05	69 041	-11,60%		24	Vert		21	Vert	/	/				
Dim	2025-10-05	10 833	Dim 2024-10-06	8 450	28,20%		20	Vert		14	Vert	/	/				
Lun	2025-10-06	37 175	Lun 2024-10-07	34 028	9,20%		21	Vert		19	Vert			Orage /	Pluie-inondation /		
Mar	2025-10-07	38 462	Mar 2024-10-08	38 321	0,40%		22	Vert		22	Vert			Inondation /	Orage /	Pluie-inon	
Mer	2025-10-08	43 679	Mer 2024-10-09	42 642	2,40%		22	Vert		21	Vert	/	/				
Jeu	2025-10-09	40 655	Jeu 2024-10-10	36 570	11,20%		22	Vert		21	Vert	/	/				
Ven	2025-10-10	45 807	Ven 2024-10-11	45 649	0,30%		23	Vert		20	Vert	/	/				
Sam	2025-10-11	63 862	Sam 2024-10-12	58 837	8,50%		23	Vert		17	Vert	/	/				
Dim	2025-10-12	11 522	Dim 2024-10-13	10 014	15,10%		22	Vert		20	Vert	/	/				
Lun	2025-10-13	36 148	Lun 2024-10-14	34 794	3,90%		21	Vert		18	Vert	/	/				
Mar	2025-10-14	36 815	Mar 2024-10-15	34 465	6,80%		22	Vert		21	Vert			Orage /	Pluie-inondation /		
Mer	2025-10-15	40 502	Mer 2024-10-16	34 375	17,80%		21	Vert		20	Jaune			Inondation /	Orage /	Pluie-inon	
Jeu	2025-10-16	39 730	Jeu 2024-10-17	34 283	15,90%		20	Vert		20	Jaune			Inondation /	Orage /	Pluie-inon	
Ven	2025-10-17	44 091	Ven 2024-10-18	40 733	8,20%		20	Vert		18	Vert			Inondation /			
Sam	2025-10-18	60 109	Sam 2024-10-19	60 600	-0,80%		19	Vert		21	Vert	/	/				
Dim	2025-10-19	10 723	Dim 2024-10-20	10 273	4,40%		19	Vert		21	Vert	/	/				
Lun	2025-10-20	42 367	Lun 2024-10-21	42 209	0,40%		22	Vert		22	Vert	/	/				
Mar	2025-10-21	44 640	Mar 2024-10-22	43 900	1,70%		18	Vert		23	Vert	/	/				
Mer	2025-10-22	45 546	Mer 2024-10-23	43 710	4,20%		22	Vert		22	Vert	/	/				
Jeu	2025-10-23	45 658	Jeu 2024-10-24	42 357	7,80%		19	Vert		19	Vert	/	/				
Ven	2025-10-24	48 299	Ven 2024-10-25	43 079	12,10%		18	Vert		20	Vert			Inondation /	Orage /	Pluie-inon	
Sam	2025-10-25	60 099	Sam 2024-10-26	50 632	18,70%		19	Vert		18	Vert			Inondation /	Orage /	Pluie-inon	
Dim	2025-10-26	11 212	Dim 2024-10-27	8 138	37,80%		16	Vert		18	Vert			Inondation /	Orage /	Pluie-inon	
Lun	2025-10-27	45 143	Lun 2024-10-28	44 781	0,80%		17	Vert		20	Vert			Inondation /			
Mar	2025-10-28	46 374	Mar 2024-10-29	47 857	-3,10%		19	Vert		21	Vert	/	/				
Mer	2025-10-29	39 030	Mer 2024-10-30	48 479	-19,50%		18	Vert		21	Vert	/	/				
Jeu	2025-10-30	49 352	Jeu 2024-10-31	53 273	-7,40%		20	Vert		21	Vert	/	/				
Ven	2025-10-31	53 000	Ven 2024-11-01	41 398	28,00%		18	Vert		21	Vert	/	/				